

11

Der Niederrhein und die Fische – Uferzugbefischung in der Rheinaue

Ökologische Forschungsstation Rees/Universität zu Köln



05. September 2026 | 10:00–12:30 Uhr
Parkplatz am Vogelausguck Grietherort
Sebastian Wantia, Dr. Kristin Scharnweber
0 28 51 / 96 33-0 | info@nz-kleve.de

12

Samenkugeln basteln



19. Oktober 2026 | 15:00–17:00 Uhr
Wahrsmannshof, Bergswick 19, 46459 Rees
Sebastian Wantia
0 28 51 / 96 33-0 | info@nz-kleve.de

13

Mitmach-Aktion: Weidenrodung am Bienener Altrhein

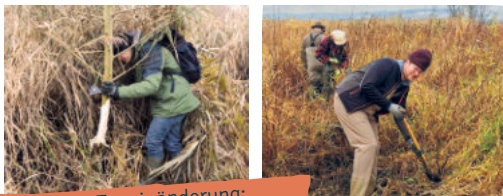

Achtung Terminänderung:
10. Oktober 2026 | 14:00–16:00 Uhr
Wird noch bekannt gegeben
Sebastian Wantia
0 28 51 / 96 33-0 | info@nz-kleve.de

14

Wildgänse am Niederrhein – Infonachmittag mit Vortrag, Fahrt zu den Fraßplätzen und zum Schlafplatz der Gänse



21. November 2026 | 14:15–17:15 Uhr
Wahrsmannshof, Bergswick 19, 46459 Rees
Bettina Blöß, Mareike Büdding
12 € inklusive Kaffee und Kuchen, eigener PKW erforderlich, ggf. Fahrgemeinschaften möglich
0 28 51 / 96 33-0 | info@nz-kleve.de



FREIWILLIGES ÖKOLOGISCHES JAHR – EIN JAHR FÜR DIE NATUR

Wir sind Einsatzstelle für das FÖJ.

Alter: unter 27 Jahre
Bewerbungsstart: 15. Februar jedes Jahr
FÖJ-Start: ab 01. August
Infos unter: www.foej.lvr.de
Kontakt: info@nz-kleve.de

Jetzt bewerben!

Infonachmittag und Einblicke in das freiwillige ökologische Jahr am Naturschutzzentrum im Kreis Kleve e. V.



21. Februar 2026 | 14:00–16:00 Uhr
Naturschutzzentrum im Kreis Kleve, Niederstraße 3, 46459 Rees-Bienen
Sylke Döringhoff
0 28 51 / 96 33-0 | info@nz-kleve.de

HALLO UND HERZLICH WILLKOMMEN

Sie interessieren sich für die Natur und möchten mehr über die Pflanzen, Tiere und Lebensräume am Unteren Niederrhein erfahren? Dann sind Sie bei uns genau richtig. Begleiten Sie uns auf unseren Exkursionen und entdecken Sie die Natur mit uns. Spannend wird es immer.

Unsere Exkursionen bieten wir grundsätzlich kostenfrei an, wenn jedoch (Zusatz-)Kosten anfallen, ist das entsprechend vermerkt. Wenn wir Sie begeistern konnten, freuen wir uns immer über eine Spende.

Bitte melden Sie sich in jedem Fall vorher bei uns an. Nur so können wir Sie informieren, falls eine Veranstaltung krankheitsbedingt ausfällt oder sich ein Treffpunkt ändert. Auch außerhalb des Programms können unsere Exkursionen von Gruppen gebucht werden. Fragen Sie uns einfach an!



VERANSTALTUNGSHINWEISE

- Anmeldung nicht vergessen (Telefon/E-Mail)
- Tragen Sie wetterangepasste, unauffällige Kleidung und festes Schuhwerk
- Falls vorhanden, bringen Sie ihr Fernglas mit
- Fahrradexkursionen sind gesondert gekennzeichnet (Bitte bringen Sie ihr eigenes, verkehrstüchtiges Fahrrad mit)

Herausgeber

NATURSCHUTZZENTRUM IM KREIS KLEVE E. V.

Niederstraße 3 Telefon 028 51 / 96 33-0 www.nz-kleve.de
46459 Rees-Bienen Telefax 028 51 / 96 33-33 info@nz-kleve.de

© Naturschutzzentrum im Kreis Kleve e. V.
Konzeption & Design: Rüstwerk Designbüro, Martin Knops
Fotos: NZ Kleve, J. Amshoff, H. Glader, B. Giessing, W. Weber, B. Bücher, ÖFR (Ökologische Forschungsstation Rees), H. van Dorp auf Pixabay

Dieses Produkt wurde auf mit dem Blauen Engel zertifiziertem Papier klimaneutral produziert

NATURSCHUTZ ZENTRUM

im Kreis Kleve e.V.



UNSER PROGRAMM 2026

Spannende Exkursionen und Vorträge zu aktuellen Projekten rund um den Naturschutz in unserer Region.

Naturschutz. Miteinander. Vor Ort.

01

Mitmach-Aktion: Brombeeren Roden am Dünentälchen im NSG Wisseler Dünen mit gemütlichem Ausklang



🕒 16. Januar 2026 | 13:30–16:00 Uhr
 📍 Parkplatz Wisseler Dünen (Hellendornstraße 49-41, 47546 Kalkar)
 👤 Alexandra Dukart
 💬 0 28 51 / 96 33-0 | info@nz-kleve.de

falls möglich bitte Arbeitshandschuhe/ Spaten mitbringen

02

Rastvögel am Niederrhein – Vortrag und Entdeckungstour am Bienener Altrhein im Rahmen des EU-Life Projektes „LIFE Wiesenvögel NRW“



🕒 14. März 2026 | 15:30–17:30 Uhr
 📍 Naturschutzzentrum im Kreis Kleve, Niederstraße 3, 46459 Rees-Bienen
 👤 Anja Gießing
 💬 0 28 51 / 96 33-0 | info@nz-kleve.de

03

Lebendiges Röhrriecht – Blaukehlchen und Co. im Rahmen des EU-Life Projektes „Reeds for LIFE“



🕒 19. April 2026 | 06:00–08:30 Uhr
 📍 Naturschutzzentrum im Kreis Kleve, Niederstraße 3, 46459 Rees-Bienen
 👤 Martin Brühne, Bettina Blöß
 💬 0 28 51 / 96 33-0 | info@nz-kleve.de

04

Zu Besuch bei den Wiesenvögeln in der Hetter im Rahmen des EU-Life Projektes „LIFE Wiesenvögel NRW“



🕒 19. April 2026 | 09:30–11:00 Uhr
 📍 vorm Feldkampshof, Hetterstr. 6, 46446 Emmerich
 👤 Bettina Blöß
 💬 0 28 51 / 96 33-0 | info@nz-kleve.de

05

Ornithologischer Abendspaziergang am Reeser Altrhein

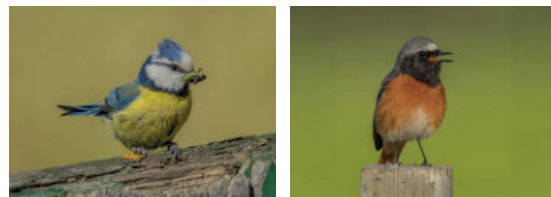

🕒 07. Mai 2026 | 17:00–19:00 Uhr
 📍 Deichaufgang am Ende der Lindenallee, 46459 Rees
 👤 Mareike Büdding
 💬 0 28 51 / 96 33-0 | info@nz-kleve.de

06

Botanische Exkursion in die Wisseler Dünen



🕒 30. Mai 2026 | 10:00–12:00 Uhr
 📍 Parkplatz Wisseler Dünen (Hellendornstraße 49-41, 47546 Kalkar)
 👤 Alexandra Dukart
 💬 0 28 51 / 96 33-0 | info@nz-kleve.de

07

Mitmach-Aktion: Senecio Rupfen im NSG Salmorth mit gemütlichem Ausklang

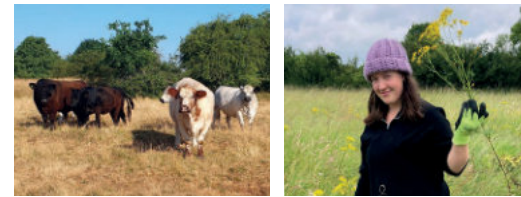

🕒 12. Juni 2026 | 15:00–18:00 Uhr
 📍 Martin-Schenk-Straße 15, 47533 Kleve
 👤 Verena Busch
 💬 0 28 51 / 96 33-0 | info@nz-kleve.de

08

Digital in die Natur – Mit Bestimmungs-Apps die Artenvielfalt erkunden

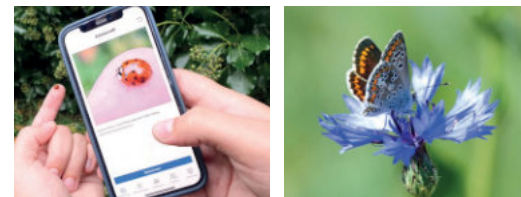

🕒 13. Juni 2026 | 10:00–12:00 Uhr
 📍 Dorfgemeinschaftshaus Uedemerbruch, Bohnenstraße 1, 47589 Uedem
 👤 Sebastian Wantia
 💬 0 28 51 / 96 33-0 | info@nz-kleve.de

09

Afrika – Niederrhein und zurück! Vortrag und Exkursion zu den Trauerseeschwalben am Bienener Altrhein.

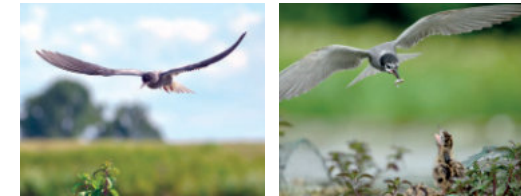

🕒 21. Juni 2026 | 10:00–12:30 Uhr
 📍 Naturschutzzentrum im Kreis Kleve, Niederstraße 3, 46459 Rees-Bienen
 👤 Achim Vossmeier
 💬 0 28 51 / 96 33-0 | info@nz-kleve.de

Festes Schuhwerk erforderlich!

10

Libellen – Auf den Spuren flotter Jäger und kleiner Schmuckstücke

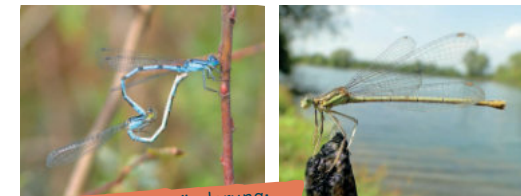
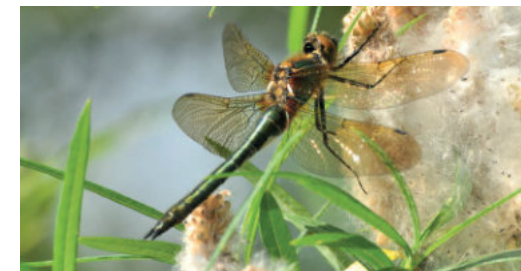

Achtung Terminänderung:
 04. Juni 2026 | 14:00–16:00 Uhr
 📍 Wahrsmannshof, Bergswick 19, 46459 Rees
 👤 Verena Busch
 💬 0 28 51 / 96 33-0 | info@nz-kleve.de

wenn möglich Fern-/ Nahglas mitbringen